

南立面 1:100

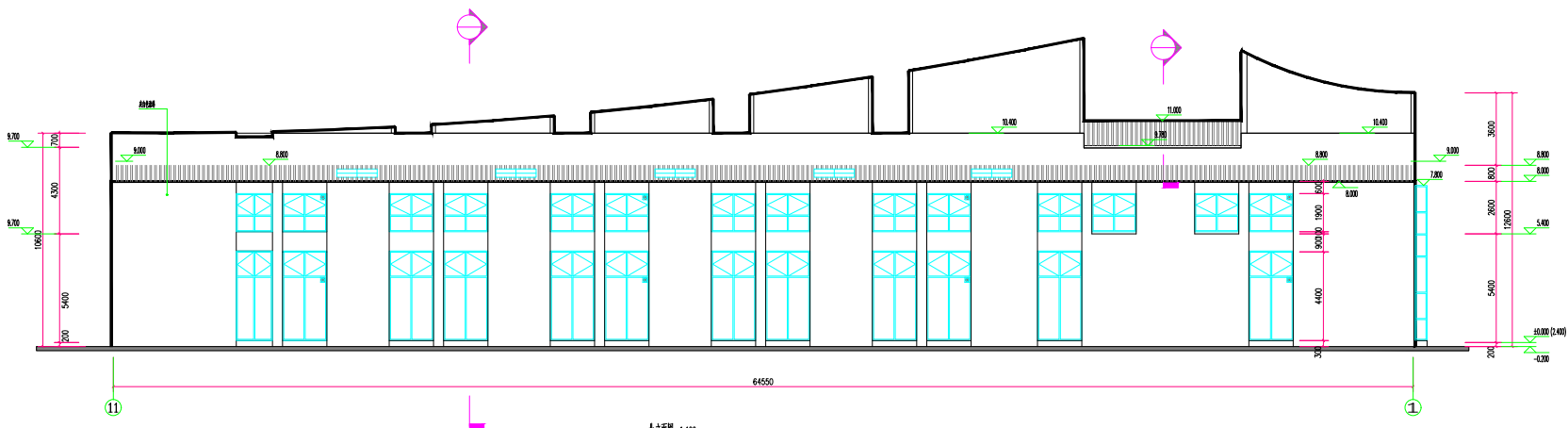

北立面 1:100

本图包含但不限于全部内容，不得翻印或用于其他工程。如有
 任何抄袭、篡改、复制或非法使用等行为，本图设计单位保留
 追究法律责任的权利。

姓名	职务	姓名
项目负责人	朱晓金	
专业负责人	朱晓金	
审核人	朱晓金	
校对	徐宇强	
设计	徐宇强	
绘图	徐宇强	

建设单位	常州市武进区横林中心小学
项目名称	横林中心小学冯云教育基地
子项目名称	横林中心小学冯云教育基地
图名	南立面 北立面

工程编号	022-10	设计编号	022-001
阶段	施工图	日期	2021.01
专业	建筑	图幅	建筑 1/8
版本	1	比例	1:80

图例: 结构 暖通 给排水 电气

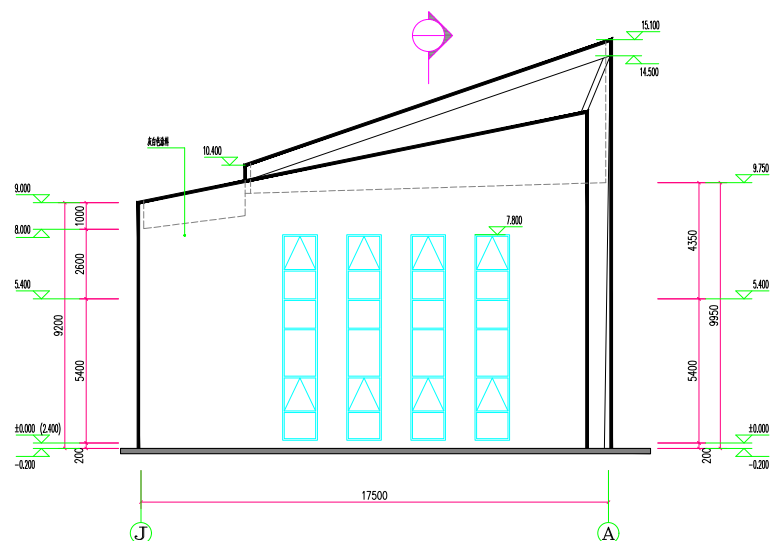

西立面图 1:100

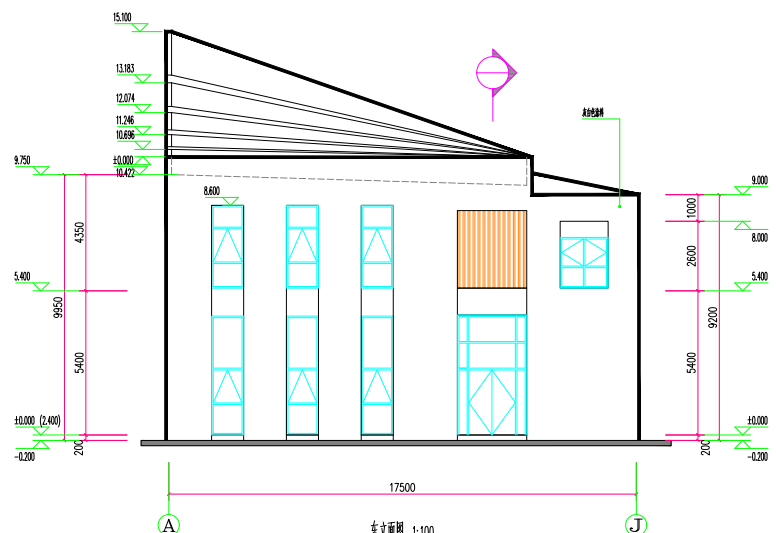

东立面图 1:100

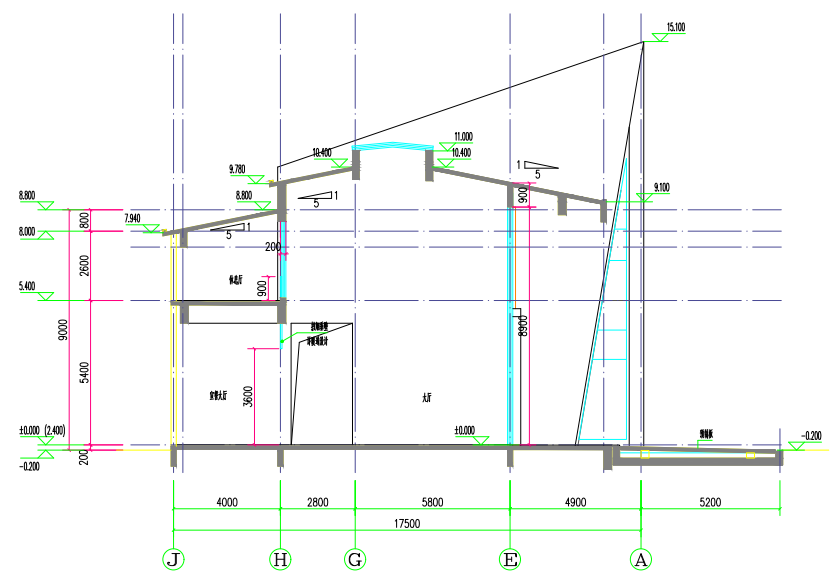

1-1剖面图 1:100

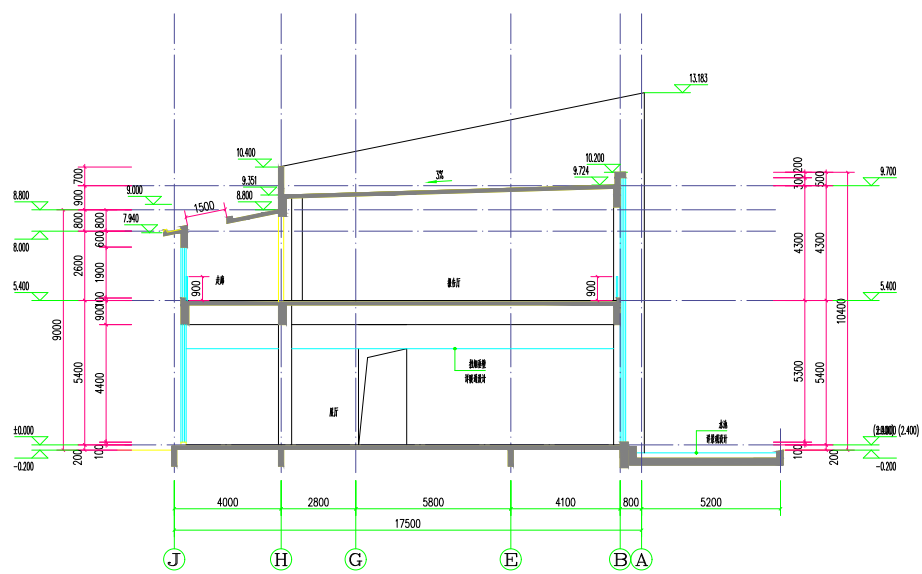

2-2剖面图 1:100

本图姓名及印章不全无效,不得量取图内尺寸施工,如有任何不详细事宜,请在施工前与设计师沟通,本图设计内容仅供技术参考,不可作为法律依据,抄录及复制。

岗位	人员	姓名	签名
审定人		朱晓金	
项目负责人		朱晓金	
专业负责人		顾益鑫	
审核人		姚龙至	
设计		徐学斌	
绘图		徐学斌	

建设单位 常州市武进区横林中心小学

项目名称 横林中心小学冯仲云教育基地

子项目名称 横林中心小学冯仲云教育基地

图名 西立面图 东立面图
1-1剖面图 2-2剖面图

工程编号	2020-307	设计编号	0220-006-1
阶段	施工图	日期	2020.04
专业	建筑	图号	建筑 04
版本号	A	比例	1:100
配套专业	建筑 <input type="checkbox"/> 结构 <input type="checkbox"/> 给排水 <input type="checkbox"/> 暖通 <input type="checkbox"/> 电气 <input type="checkbox"/>		

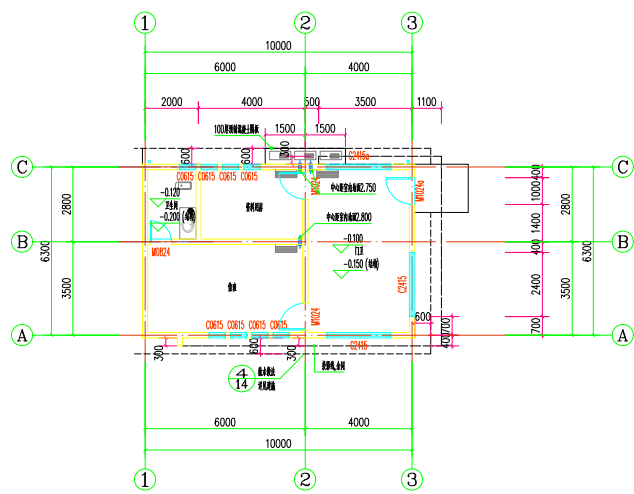

一层平面图 1:100

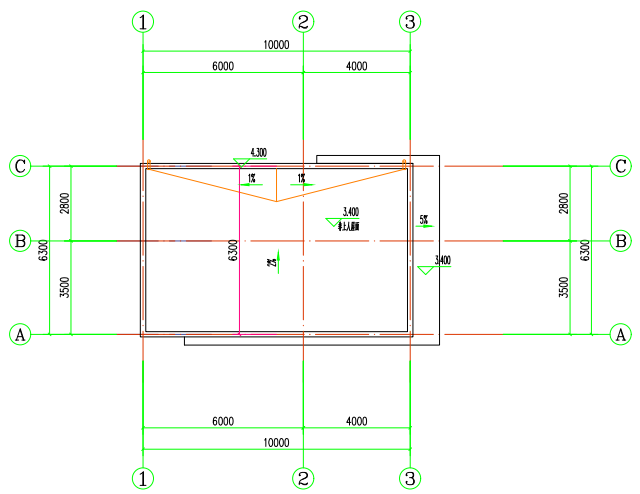

屋顶层平面图:100

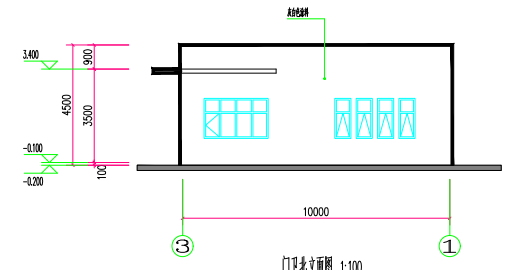

门卫北立面图 1:100

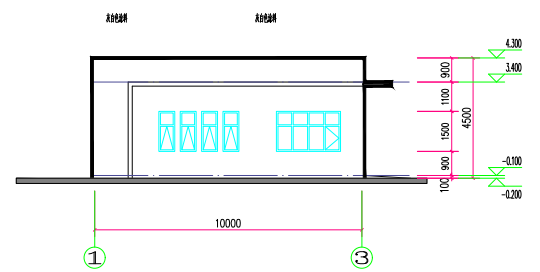

门卫南立面图 1:100

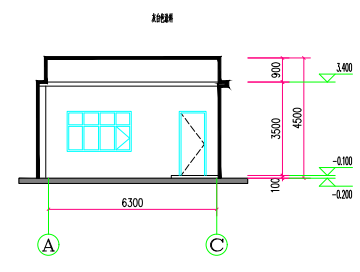

门卫西立面图 1:100

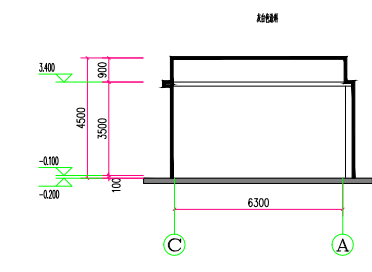

门卫东立面图 1:100

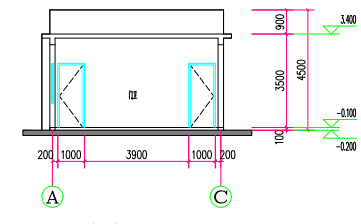

1-1 剖面图 1:100

本图姓名及印章不全无效,不得摹刻或尺寸施工;如有任何不详细处,请在施工前与设计师会商;本图设计内容未经本司许可不得随意使用、抄录及复制。

岗位	人员	姓名
审定人		
项目负责人	朱晓金	
专业负责人	朱晓金	
审核人	顾益盛	
校对	姚龙至	
设计	徐学斌	
绘图	徐学斌	

建设单位
常州市武进区横林中心小学

项目名称
横林中心小学冯仲云教育基地

子项目名称
横林中心小学冯仲云教育基地

图名
一层平面图 屋顶层平面图 北立面图
南立面图 西立面图 东立面图
1-1剖面图

工程编号 | 2020-307 | 设计编号 | 0220-006-2
日期 | 2020.04.04
专业 | 建筑 | 图号 | 建筑 | 册数 | 1
版本号 | B.J | 比例 | 1:100
配套专业 | 建筑 结构 给排水 暖通 电气