

动力	校工
电气	电讯
给排水	暖通
建筑	结构

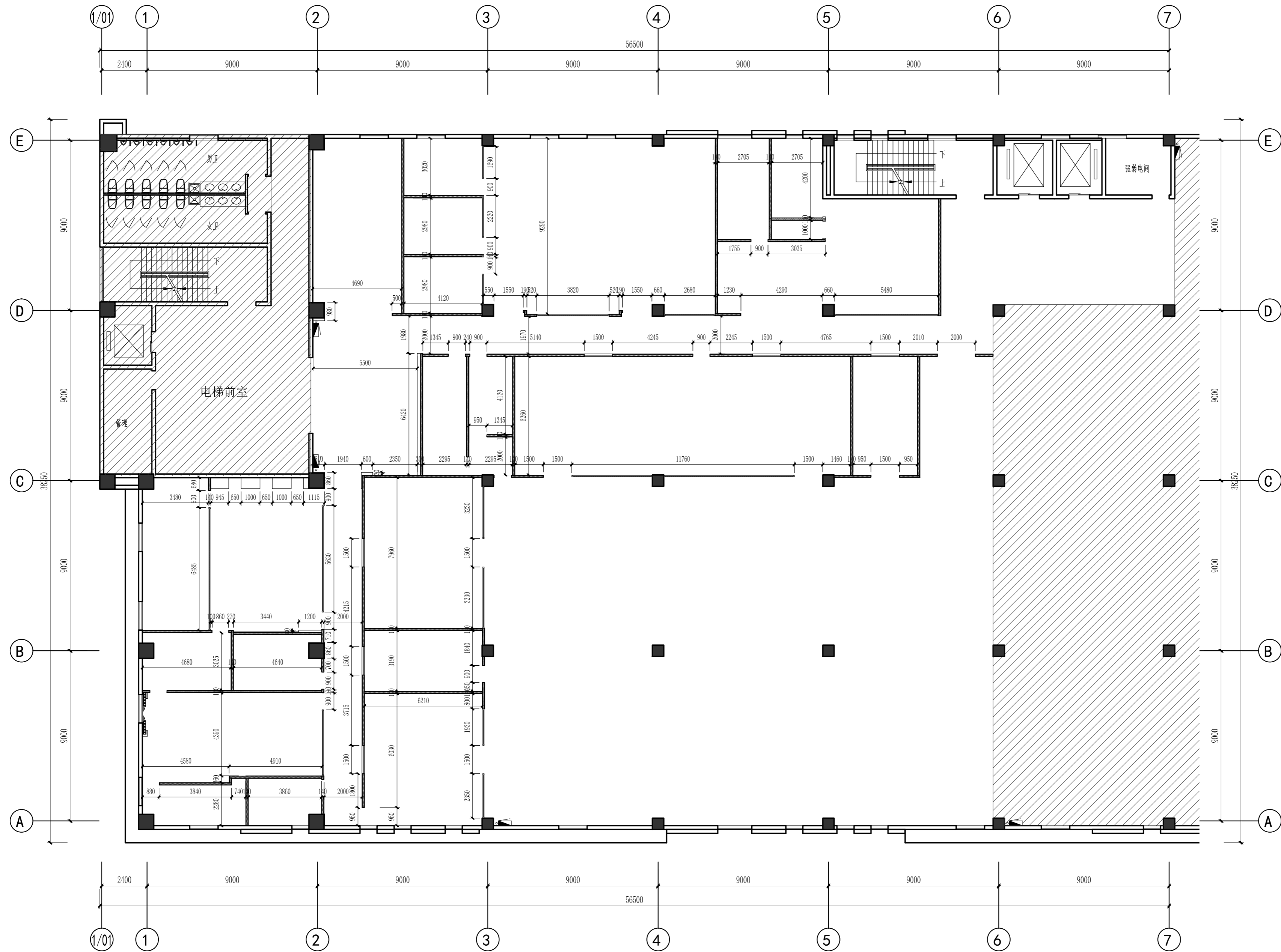

DESIGN FIRM 设计单位

COOPERATIVE DESIGN 合作设计

CLIENT 建设单位

建设单位

PROJECT TITLE 项目名称

先进碳材料研究中心
实验室
室内装修设计

DRAWING TITLE 图名

完成面尺寸图

REVISIONS 版本

第一版 第二版

第三版 第四版

第五版 第六版

APPROVED

审定

VERIFIED

审核

CHECKED

校对

DESIGNER

设计

DRAWN

制图

SCALE

比例 1:150

DATE

日期 2017.04.22

版权所有

施工时须以标注尺寸为准

施工单位须现场校核尺寸

如有不符立即通知设计单位

This drawing is copyright

Contractors shall work from figured dimensions only

Contractors must check all dimensions on site

Contractors must be reported immediately to architects

KEY PLAN 索引图

SHEET No. 图号

P-01

PROJECT No. 项目编号

—

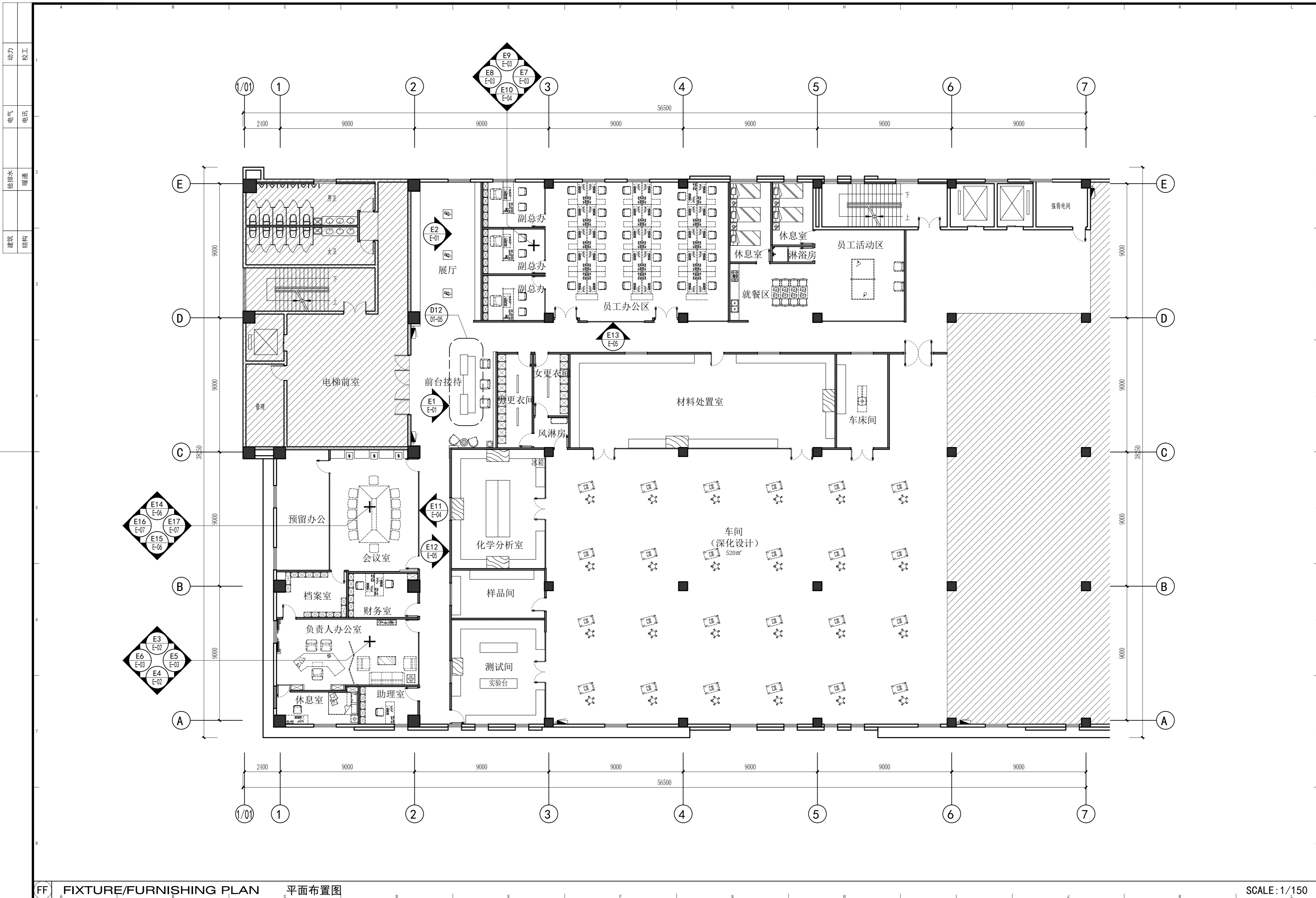

动力	校工
电气	电讯
给排水	暖通
建筑	结构

DESIGN FIRM 设计单位

COOPERATIVE DESIGN 合作设计

CLIENT 建设单位

建设单位

PROJECT TITLE 项目名称

先进碳材料研究中心 实验室 室内装修设计

DRAWING TITLE 图名

平面布置图

REVISIONS 版本

第一版	第二版
第三版	第四版
第五版	第六版

APPROVED 审定

VERIFIED 审核

CHECKED 校对

DESIGNER 设计

DRAWN 制图

SCALE 比例 1:150

DATE 日期 2017.04.22

版权所有

施工时须以标注尺寸为准

施工单位须现场校核尺寸

如有不符须立即通知设计单位

This drawing is copyright

Contractors shall work from figured dimensions only

Contractors must check all dimensions on site

Contractors must be reported immediately to architects

KEY PLAN 索引图

SHEET No. 图号

P-02

PROJECT No. 项目编号

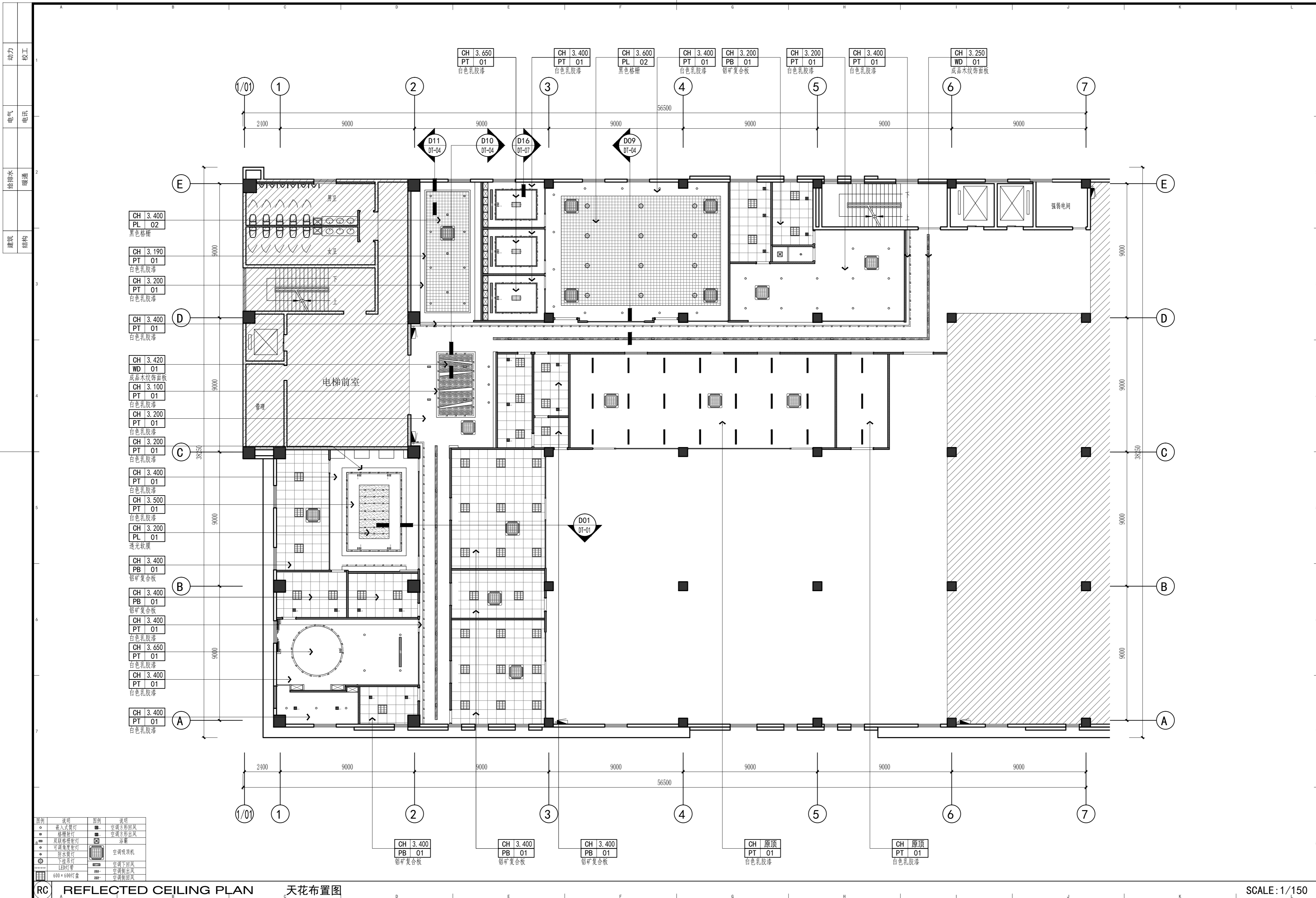

动力	木工
电气	电讯
给排水	暖通
建筑	结构

DESIGN FIRM 设计单位

COOPERATIVE DESIGN 合作设计

CLIENT 建设单位

建设单位

PROJECT TITLE 项目名称

先进碳材料研究中心 实验室 室内装修设计

DRAWING TITLE 图名

天花布置图

REVISIONS 版本

第一版	第二版
第三版	第四版
第五版	第六版

APPROVED

审定

VERIFIED

审核

CHECKED

校对

DESIGNER

设计

DRAWN

制图

SCALE

比例 1:150

DATE

日期 2017.04.22

版权所有

施工时须以标注尺寸为准

施工单位须现场校核尺寸

如有不符须立即通知设计单位

This drawing is copyright

Contractors shall work from figured dimensions only

Contractors must check all dimensions on site

Contractors must be reported immediately to architects

KEY PLAN 索引图

SHEET No. 图号

P-03

PROJECT No. 项目编号

—

图例	说明	图例	说明
○	嵌入式筒灯	□	空调方形出风
□	格栅射灯	□	空调方形出风
□	双球格栅射灯	□	浴霸
□	可调格栅射灯	□	空调吸顶机
□	筒水射灯	□	空调下回风
□	下射筒灯	□	空调侧出风
□	LED灯带	□	空调回风
□	600×600灯盘		

RC REFLECTED CEILING PLAN

天花布置图

SCALE: 1/150

动力	校工
电气	电讯
给排水	暖通
建筑	结构

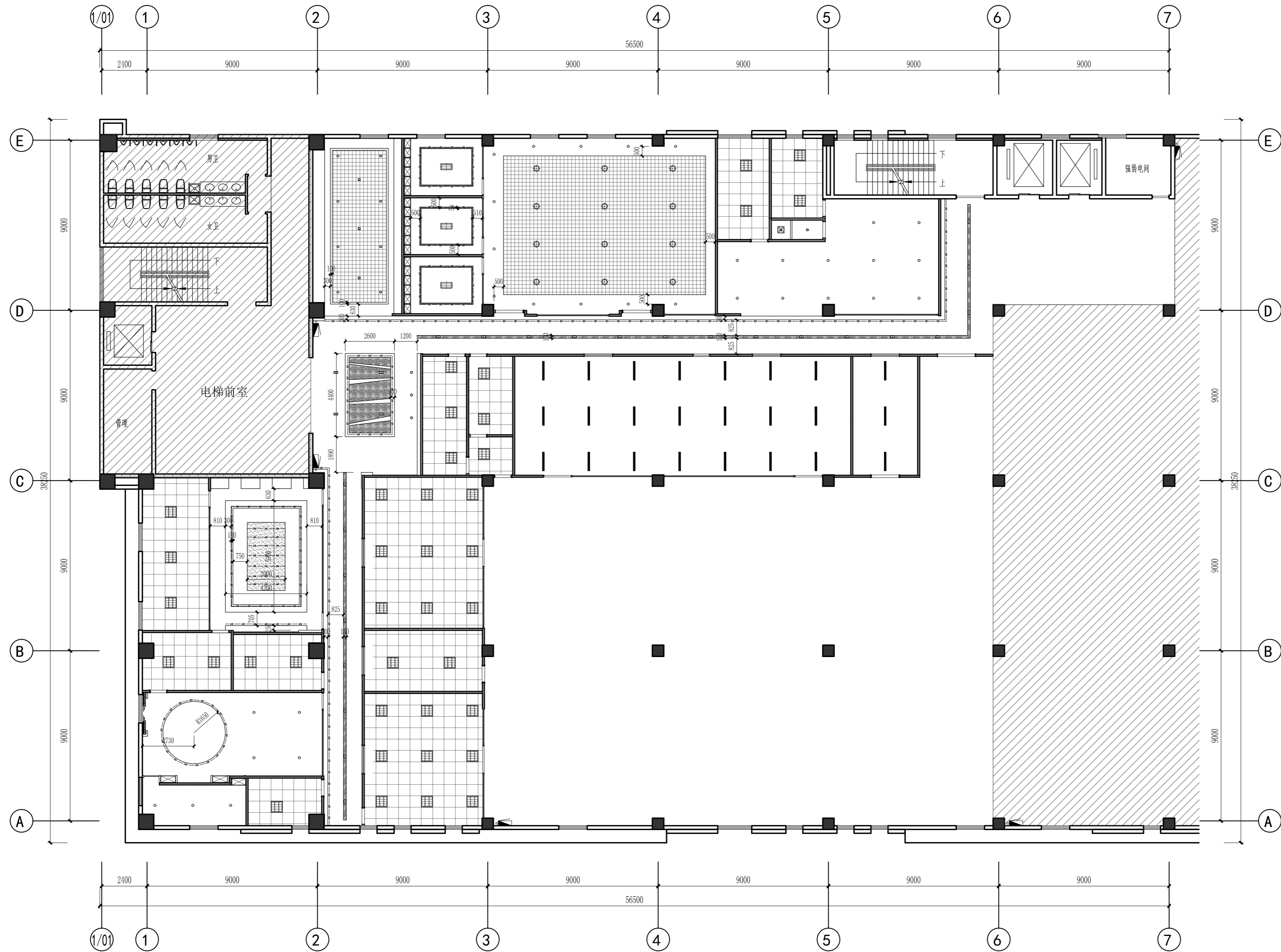

图例	说明	图例	说明
○	嵌入式筒灯	■	空调方形阻风
□	格栅射灯	■	空调方形出风
□	双球格栅射灯	■	浴霸
□	可调角度射灯	■	空调吸顶机
○	筒水射灯	■	空调下回风
○	下射筒灯	■	空调侧出风
○	LED灯管	■	空调侧回风
○	600×600灯盘	■	空调侧回风

RC REFLECTED CEILING PLAN

天花尺寸定位图

SCALE: 1/150

DESIGN FIRM 设计单位

COOPERATIVE DESIGN 合作设计

CLIENT 建设单位

建设单位

PROJECT TITLE 项目名称

先进碳材料研究中心
实验室
室内装修设计

DRAWING TITLE 图名

天花尺寸定位图

REVISIONS 版本

第一版	第二版
第三版	第四版
第五版	第六版

APPROVED

审定

VERIFIED

审核

CHECKED

校对

DESIGNER

设计

DRAWN

制图

SCALE

1:150

DATE

2017.04.22

版权所有

施工时须以标注尺寸为准

施工单位须现场校核尺寸

如有不符须立即通知设计单位

This drawing is copyright

Contractors shall work from figured dimensions only

Contractors must check all dimensions on site

Contractors must be reported immediately to architect

KEY PLAN 索引图

SHEET No. 图号

P-04

PROJECT No. 项目编号

—

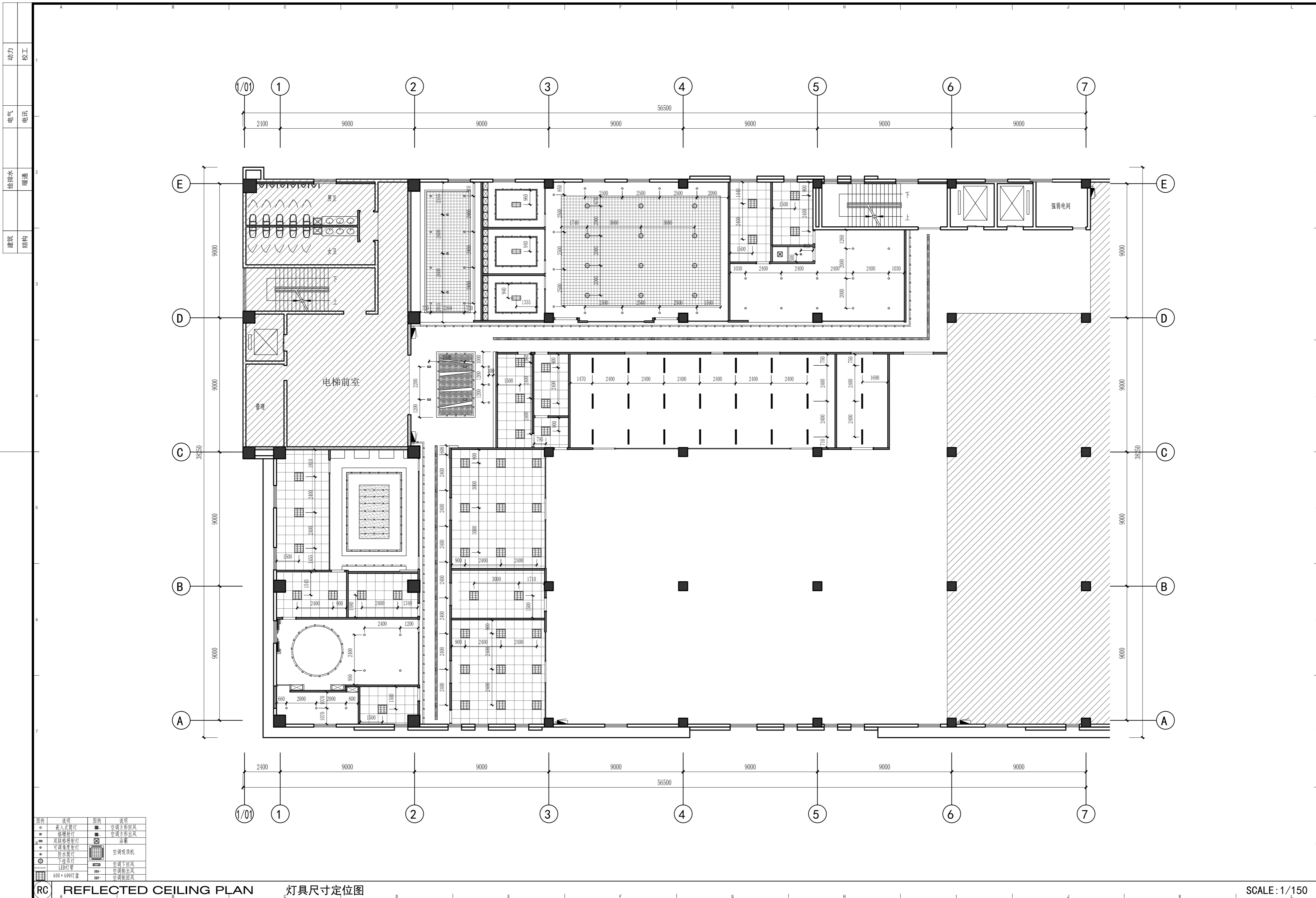

动力	校工
电气	电讯
给排水	暖通
建筑	结构

DESIGN FIRM 设计单位

COOPERATIVE DESIGN 合作设计

CLIENT 建设单位

建设单位

PROJECT TITLE 项目名称

先进碳材料研究中心 实验室 室内装修设计

DRAWING TITLE 图名

灯具尺寸定位图

REVISIONS 版本

第一版	第二版
第三版	第四版
第五版	第六版

APPROVED 审定

VERIFIED 审核

CHECKED 校对

DESIGNER 设计

DRAWN 制图

SCALE 比例 1:150

DATE 日期 2017.04.22

版权所有

施工时须以标注尺寸为准

施工单位须现场校核尺寸

如有不符立即通知设计单位

This drawing is copyright

Contractors shall work from figured dimensions only

Contractors must check all dimensions on site

Contractors must be reported immediately to architect

KEY PLAN 索引图

SHEET No. 图号

P-05

PROJECT No. 项目编号

图例	说明	图例	说明
○	嵌入式筒灯	■	空调方形阻风
□	格栅射灯	■	空调方形出风
□	双球格栅射灯	■	浴霸
□	可调角度射灯	■	空调吸顶机
○	筒水筒灯	■	空调下回风
○	下射筒灯	■	空调侧出风
○	LED灯管	■	空调侧回风
○	600×600灯盘	■	

RC REFLECTED CEILING PLAN

灯具尺寸定位图

SCALE: 1/150

动力	木工
电气	电讯
给排水	暖通
建筑	结构

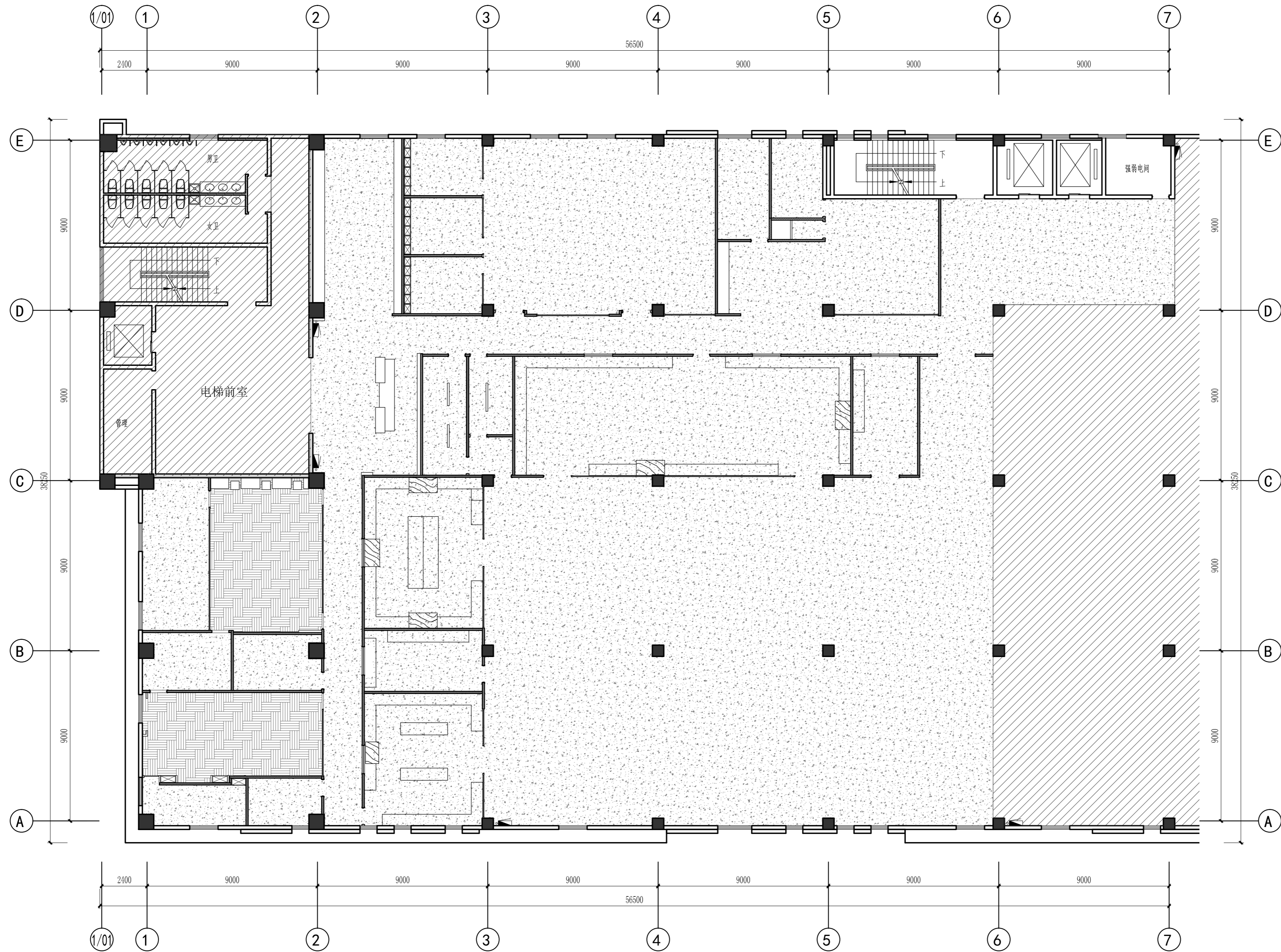

FC FLOOR COVERING PLAN 地坪布置图

SCALE: 1/150

DESIGN FIRM 设计单位

COOPERATIVE DESIGN 合作设计

CLIENT 建设单位

建设单位

PROJECT TITLE 项目名称

先进碳材料研究中心
实验室
室内装修设计

DRAWING TITLE 图名

地坪布置图

REVISIONS 版本

第一版 第二版

第三版 第四版

第五版 第六版

APPROVED

审定

VERIFIED

审核

CHECKED

校对

DESIGNER

设计

DRAWN

制图

SCALE

比例 1:150

DATE

日期 2017.04.22

版权所有

施工时须以标注尺寸为准

施工单位须现场校核尺寸

如有不符须立即通知设计单位

This drawing is copyright

Contractors shall work from figured dimensions only

Contractors must check all dimensions on site

Contractors must be reported immediately to architects

KEY PLAN 索引图

SHEET No. 图号

P-06

PROJECT No. 项目编号

—

动力	校工
电气	电讯
给排水	暖通
建筑	结构

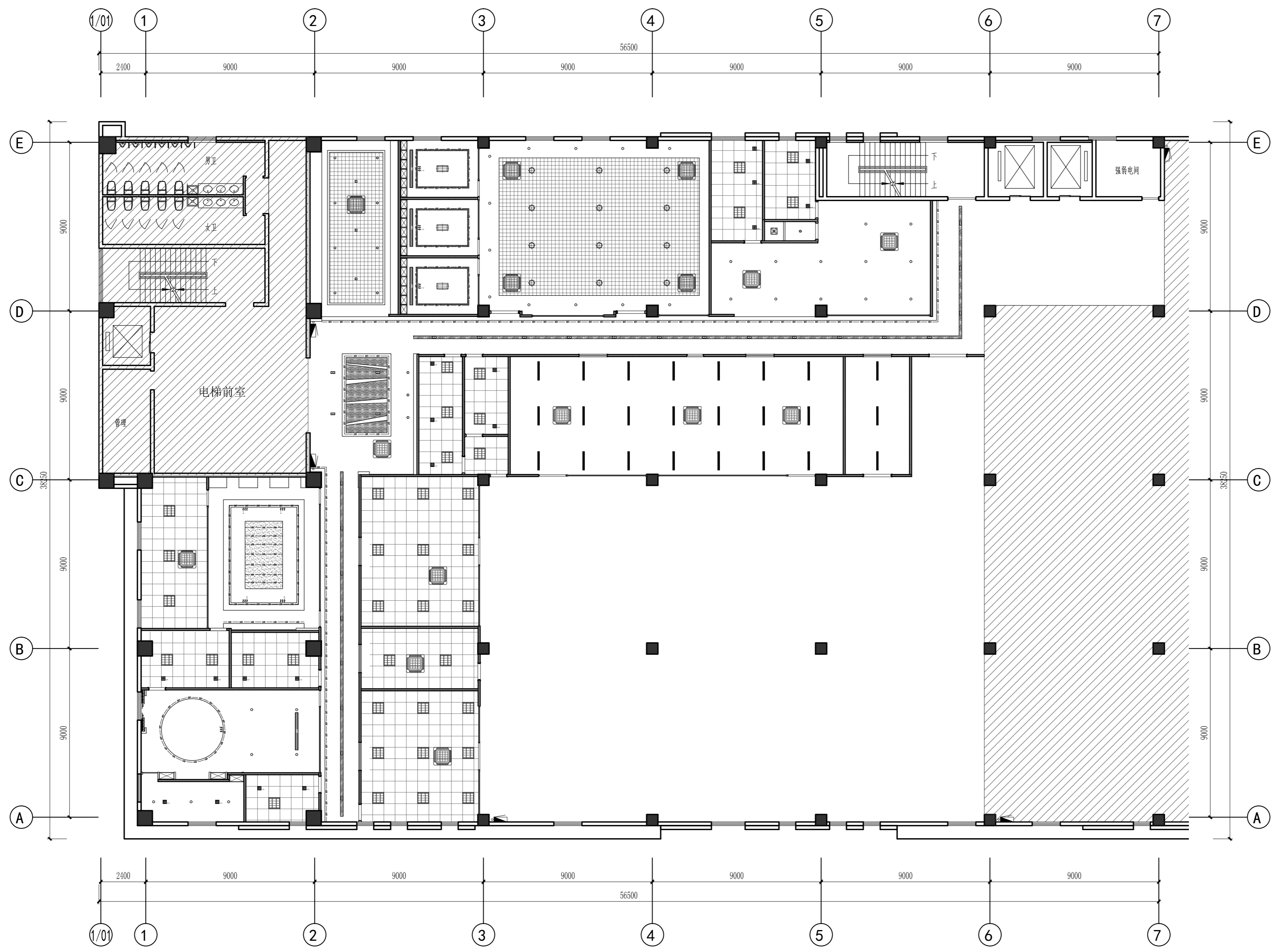

图例	说明	图例	说明
○	嵌入式筒灯	■	空调方形阻风
□	格栅射灯	■	空调方形出风
□	双球格栅射灯	■	浴霸
□	可调角度射灯	■	空调吸顶机
○	筒水射灯	■	空调下回风
○	下射射灯	■	空调侧出风
○	LED灯管	■	空调侧回风
○	600×600灯盘	■	

* 暖通空调系统以专业图纸为准

RC REFLECTED CEILING PLAN

综合天花示意图

SCALE: 1/150

DESIGN FIRM 设计单位

COOPERATIVE DESIGN 合作设计

CLIENT 建设单位
建设单位

PROJECT TITLE 项目名称
**先进碳材料研究中心
实验室**
室内装修设计

DRAWING TITLE 图名
综合天花示意图

REVISIONS 版本

第一版	第二版
第三版	第四版
第五版	第六版

APPROVED 审定
VERIFIED 审核
CHECKED 校对
DESIGNER 设计
DRAWN 制图
SCALE 比例 1:150
DATE 日期 2017.04.22

版权所有
施工时须以标注尺寸为准
施工单位须现场校核尺寸
如有不符立即通知设计单位
This drawing is copyright
Contractors shall work from figured dimensions only
Contractors must check all dimensions on site
Contractors must be reported immediately to architects

KEY PLAN 索引图

SHEET No. 图号

P-08

PROJECT No. 项目编号